Objekt-Nr.: 364407-04 | OG rechts | Eigentumswohnung | Walderseestr. 32
3-Zimmer | ca. 96 m² Wohnfläche

WOHNEN AM WALD
Leben an der Eilenriede

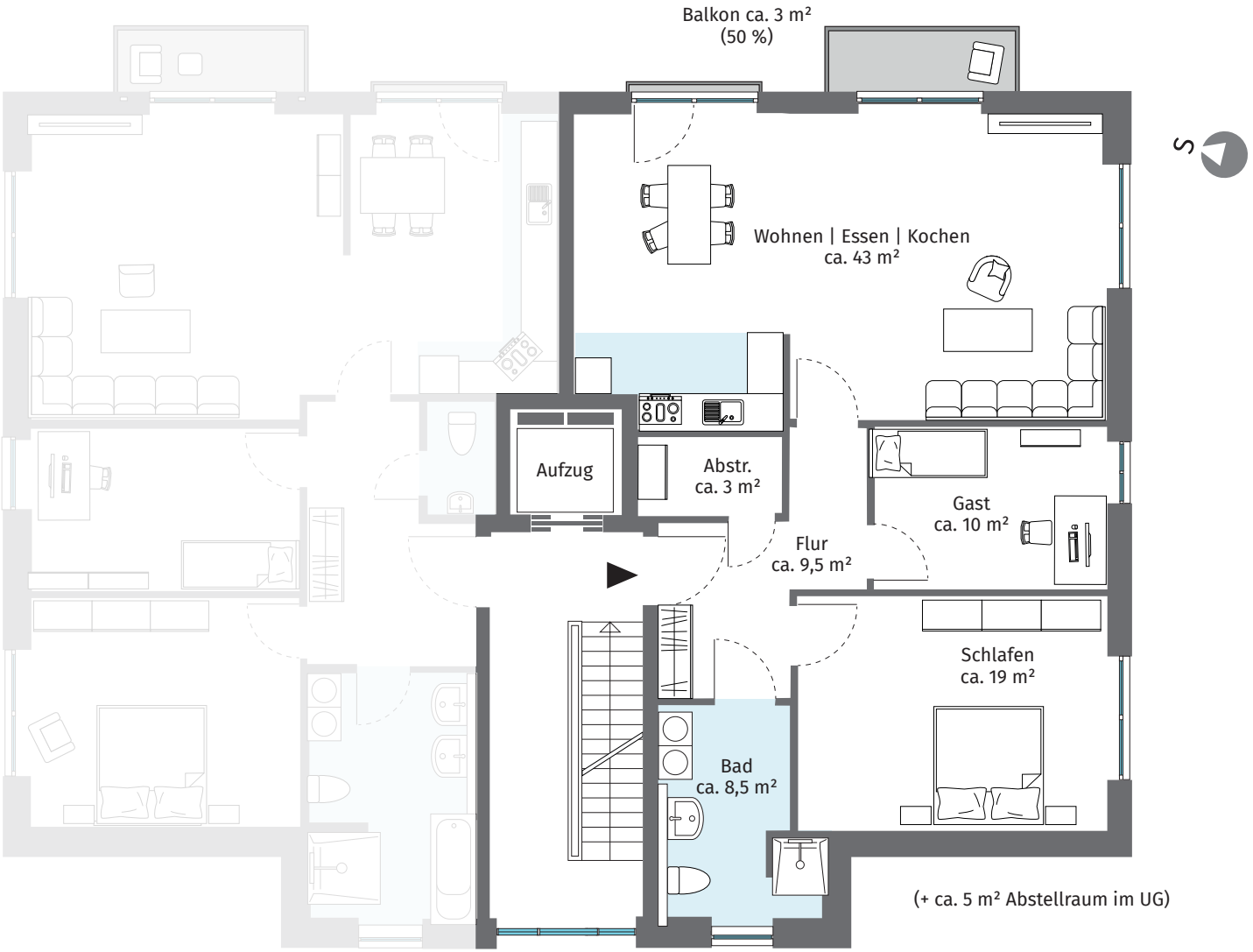

Diese Unterlagen erheben keinen Anspruch auf Vollständigkeit und beinhalten u. a. Sonderwünsche, die nicht im Leistungsumfang enthalten sind. Änderungen der Ausführung aufgrund behördlicher Auflagen, aus technischen und konstruktiven Gründen und bei Programmänderungen bzw. Lieferengpässen der Hersteller und Lieferanten bleiben – bei gleichbleibender Qualität – vorbehalten. Sämtliche Angaben stammen vom Anbieter und wurden nicht überprüft. Eine Gewähr für die Richtigkeit und Vollständigkeit wird nicht übernommen. Darstellungen des Gebäudes und der Einrichtung bzw. Einbauten sind nicht verbindlich und können je nach Ausführung und Absprache variieren. © 2026 Sparkasse Hannover ImmobilienCenter | Stand: 07.08.2026